INFORMATIONEN

Reformierte Kirche Chur

Sennensteinstrasse 28
7000 Chur

Telefon +41 81 252 22 92
info@chur-reformiert.ch
chur-reformiert.ch

Herzlichen Dank für die Unterstützung

Kulturförderung Graubünden. Amt für Kultur
Promozium da la cultura dal Grischun. Uffizi da cultura
Promozione della cultura dei Grigioni. Ufficio della cultura

Graubünden reformiert
Grischun refurmà
Grigioni riformato

Die Bürgergemeinde.
Für Chur und dich.

somedia
MEDIEN DER SÜDOSTSCHWEIZ

ERNST GÖHNER STIFTUNG

Stadt Chur

Graubündner Kantonalbank

Stiftung Jacques Bischofberger

Stiftung Dr. Valentin Malamoud | Stiftung Stavros S. Niarchos
Boner Stiftung für Kunst und Kultur | Schweizerische Reformationsstiftung
Stiftung Lienhard-Hunger | Gemeinde Ilanz | Stiftung STAB

comander2023.ch

PUBLIKATIONEN

NEUERSCHEINUNGEN ZUM JUBILÄUMSJAHR

Glaube und Bewährung

500 Jahre Reformation in Chur 1523–2023
Die Entwicklung der Reformierten Kirche in Chur während der letzten 500 Jahre auf dem Weg in die Zukunft.
Mit Beiträgen von Georg Jäger, Jan-Andrea Bernhard, Ulf Wendler, Martin A. Senn, Sabine-Claudia Nold sowie Ivana Bendik und Konfirmandinnen und Konfirmanden von 2021.

Hrsg. Ulf Wendler, erscheint im April 2023, 184 Seiten, CHF 48.–, Somedia

500 Jahre Antistitium

Ein Beitrag zur Churer Bau- und Kirchengeschichte
Eine Bau- und Kirchengeschichte mit Fokus auf das historische Gebäude und Amtssitz der Churer Pfarrer an St. Martin. Yolanda Sereina Alther, Jan-Andrea Bernhard, Jean-Claude Cantieni und Marc Antoni Nay.

Hrsg. Reformierte Kirche Chur, erscheint im März 2023, 80 Seiten, CHF 18.–, SCALA, Heft 10, Tardis Verlag

Kirchenführer

Aufbereitung der Kirchengeschichte der vier reformierten Kirchen in Chur.
Ludmilla Seifert, erscheint im Herbst 2023

> Die Bücher können auf dem Sekretariat bezogen werden.

comander2023.ch/publikationen

VERANSTALTUNGEN IM JUBILÄUMSJAHR 2023

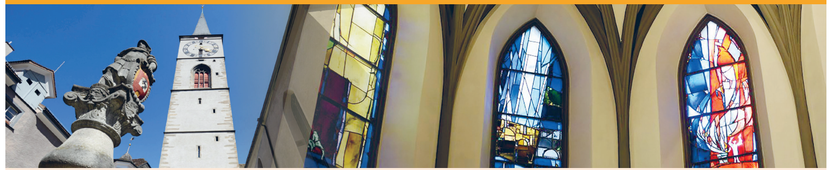

MEHR INFOS AUF DER RÜCKSEITE UND AUF comander2023.ch

28. /29. 4. 2023	**Disputation** im Grossratssaal (s. Rückseite)
ab 6. 5. 2023	**Antistitium,** Führungen mit Chur Tourismus (s. Rückseite)
11. 5. 2023	**Referat «Reformation in Graubünden»** Chasper Pult, Regulakirche, 19 h
25. 5. 2023	**Podiumsdiskussion «Reformen – gestern, heute, morgen»** mit Jan-Andrea Bernhard, Flurina Cavegn, Emidio Gampi und Georg Jäger, moderiert von Miriam Neubert, Regulakirche, 19 h
26. 5. – 29. 9. 2023	**Diskussionsabende «Kirche im Dialog – Fünf Worte von Gewicht»,** moderiert von Ivana Bendik, Regulakirche, jeweils 19 h
2. 6. 2023	**Lange Nacht der Kirchen**
22. – 26. 6. 2023	**Bündner Synode**
20. 7. – 10. 8. 2023	**Freilichtspiele Chur (FRECH)** beim Comanderzentrum (s. Rückseite)
8. 9. 2023	**Filmabend im Kino Apollo,** 18 h Religionssatire **«PK – andere Sterne, andere Sitten»,** erfolgreicher Bollywoodfilm
10. 9. 2023	**Gemeindefeier** beim Comanderzentrum (s. Rückseite)
30. 9. 2023	**GROKI-Konzert mit Linard Bardill** Martinskirche, 17 h
1. 10. 2023	**Bachkonzert mit Matthias Müller** Martinskirche, 17 h
10. 11. 2023	**Ökumenische Nacht der Lichter** Martinskirche, 19 h
11. 11. 2023	**Langer Samstag,** Martinskirche, ganzer Tag
ab 26. 11. 2023	**Weihnachts-Orgelkonzerte Kirche Masans** jeden Sonntag um 17 h 26. 11. Stephan Thomas 10. 12. Christian Cantieni 17. 12. Andrea Kuratle
1./2. 12 2023	**Weihnachtsmarkt** in der Altstadt
2./3. 12. 2023	**Glockenaufzug zum Advent,** Martinskirche
3. 12. 2023	**Musik verbindet,** Martinskirche, 17 h
31. 12. 2023	**Abschlussgottesdienst** Martinskirche, 10 h

comander2023.ch/veranstaltungen

> Mit den Kollekten aus den Veranstaltungen werden das soziale Projekt «HEKS Gärten Chur» und der gemeinnützige Churer Verein «machbar» unterstützt.

COMANDER 2023 FÜR KIDS

COMANDER 2023 IST NICHT NUR ETWAS FÜR ERWACHSENE

Comic «Comander. Churer Reformator 1484-1557»
Der Comic erzählt die für die Reformationsgeschichte der Schweiz wichtige Biografie Comanders in spannender Form.

Malbuch «Comander und sein Heldenmut»
Die Taube Frieda führt durch Comanders Leben und erzählt in kindgerechter Sprache, wie es zur Reformation in Chur kam. Ein Buch zum Vorlesen und Ausmalen für Kinder ab 6 Jahren.

> Die beiden Hefte können auf dem Sekretariat bezogen werden.

Gemeindefeier

Sonntag, 10. September 2023
Spielstände, Basteln, Clown, Musik und vieles mehr für Kinder und Jugendliche. Radiobus von RSO live vor Ort

GROKI-Singen mit Linard Bardill
Singen für Grosseltern und Enkelkinder.
Konzert: 30. 9., 17 h, in der Martinskirche
Gottesdienste: 4you 27. 10., 18 h, im Comandersaal und
Familienkirche 19. 11., 10 h, in der Comanderkirche

Adventszeit
Adventsfenster in der Masanserkirche, (10. 12., 17 h)
Krippenspiel Comanderkirche (17. 12., 10 h)
und Masanserkirche (24. 12., 17 h)

comander2023.ch/kinderbuch

COMANDER 2023.CH

JUBILÄUMSJAHR

Reformierte Kirche Chur

COMANDER 2023

500 JAHRE REFORMATION IN CHUR UND GRAUBÜNDEN

JUBILÄUMSJAHR COMANDER 2023

COMANDER 2023.CH

2017 feierten wir 500 Jahre Reformation in der Schweiz und in Europa; 2023 folgt das Jubiläum 500 Jahre Reformation in Chur und Graubünden. Treibende Kraft war der in Chur wirkende **Reformator Johannes Comander.**

Comander war nicht nur für die Reformation in Chur, sondern für die gesamte Geschichte Graubündens von grosser Bedeutung. Die **freie Wahl der Glaubenszugehörigkeit** sowie die **Gleichberechtigung** unabhängig von Geschlecht und individuellem Stand verstärkten die **Demokratisierung Graubündens.**

Ganz nach Comanders Grundsatz der Gemeinde begehen wir das Jubiläumsjahr mit fünf thematischen Schwerpunkten – den **Leuchttürmen** Antistitium, Disputation, Freilichtspiele FRECH, Gemeindefeier und Besinnung im Advent.

Zwischen dem 28. April und dem 31. Dezember 2023 finden rund um die Leuchttürme verschiedenste kulturelle Aktivitäten statt. Entdecken Sie mit uns die Geschichte Comanders neu und feiern Sie mit!

comander2023.ch

ANTISTITIUM

BRÜCKE IN DIE ZUKUNFT

2023

Das Antistitium, der Sitz des Antistes, ist eines der ältesten und am besten erhaltenen Häuser der Altstadt von Chur. Im 15. Jahrhundert war es im Besitz des Abts vom Kloster Disentis, bis es 1557 von der Stadt Chur als Pfarrhaus für den Antistes, den höchsten evangelischen Pfarrer erworben wurde. In den letzten Jahren wurden die Räumlichkeiten mit der Gotischen Stube und der Hasenstube restauriert.

Mit dem Jubiläumsjahr wird das Antistitium der Öffentlichkeit zugänglich gemacht: nicht als Museum, sondern mit einer multimedialen Installation, kuratiert von Bruno Meier und konzipiert von Margarethe Greiner sowie speziellen Führungen mit Chur Tourismus übers ganze Jahr.

Als Teil der Feierlichkeiten erscheint unter dem Titel «500 Jahre Antistitium» eine Bau- und Kirchengeschichte zum Antistitium. Sie wird in der SCALA-Reihe des Tardis Verlags veröffentlicht.

comander2023.ch/antistitium-ausstellung

DISPUTATION

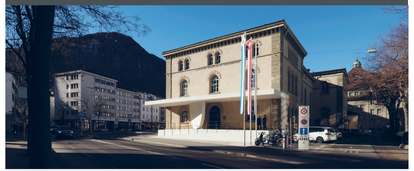

VIELSTIMMIGKEIT DER REFORMATION

Freitag, 28. und Samstag, 29. April 2023

Die zweitägige Veranstaltung «Disputation» im Grossratssaal eröffnet das Jubiläumsjahr. Sie steht im Zeichen des Miteinanders, des Austauschs sowie der Vielstimmigkeit und möchte die Bedeutung der Reformation in Vergangenheit, Gegenwart und Zukunft beleuchten und im überkonfessionellen Gespräch vertiefen. Sie ist sowohl Fachveranstaltung, als auch Publikumsevent.

Freitag, 16 bis 18 h

Einführung in das Thema 500 Jahre Reformation in Graubünden durch Curdin Mark und Cordula Seger. Danach ertönen 11 Stimmen aus allen Regionen des Kantons mit unterschiedlichen Perspektiven zur Reformation.

Samstag, 10.30 bis 16.30 h

Vormittag: Referate zum Reformator Comander, dem gemeinsamen Weg (Synodalität) und zur Bedeutung der Disputation.

Nachmittag: Inputreferate zu den Themen Glaubensfreiheit, Koexistenz, Kirche & Gemeinde sowie Kirche & Staat. Anschliessend Streitgespräch mit den Referierenden unter Einbezug des Publikums.

comander2023.ch/disputation

FREILICHTSPIELE CHUR – FRECH

COMANDER – GLAUBE WISSEN MACHT

Donnerstag, 20. Juli bis Donnerstag, 10. August 2023

Das Stück «Comander» führt uns zurück in die Zeit um 1523, als die Reformation in Chur Einzug hielt. Es handelt vom Leben und Wirken Johannes Comanders und dessen Umfeld und macht erfahrbar, wie zerrissen und aufgewühlt die Zeiten damals waren. Gleichzeitig handelt «Comander» auch von einem Theater-Ensemble, das sich auf das Abenteuer einlässt, die Geschichte aus heutiger, erweiterter Sicht zu erzählen. Es wird schnell klar, dass es nicht einfach ist, sich auf eine gemeinsame Version zu einigen. **Eine turbulente und unterhaltsame Theateraufführung** über prägende Jahre Graubündens und neue gesellschaftliche Ideen – damals wie heute!

Uraufführung: Donnerstag, 20. Juli 2023
Weitere Aufführungen bis Donnerstag, 10. August 2023

Tickets/Spieldaten: comander2023.ch/theater-kultur

Autor: **Felix Benesch**
Regie: **Katharina Cromme**
Bühne: **Lukas Stucki**
Regieassistenz: **Iris Peng**
Kostüm, Maske: **Annina Schmid, Patrizia Gwerder**
Technische Leitung: **Phil Benesch**
Produktionsleitung, Vorstand: **Roland Amrein**
Präsident: **Nikolaus Schmid**
Spieler:innen und Musik: **www.frech.theater**

comander2023.ch/theater-kultur

GEMEINDEFEIER

NACH TRADITION DER COMANDERFESTE

Freitag, 8. und Sonntag, 10. September 2023

Die grosse Gemeindefeier beim Comanderzentrum **vereint die Gemeinde** generationenübergreifend und bietet kulturelle Angebote, Spiel und Spass sowie Verpflegung für Jugendliche, Familien und Senioren.

Am Freitagabend zeigen wir im Kino Apollo mit der **Religionssatire «PK – andere Sterne, andere Sitten»** einen der erfolgreichsten Bollywoodfilme aller Zeiten. 17.30 Uhr Gratisvorstellung inkl. Welcome-Drink und anschliessend Fingerfood. Limitierte Plätze.
Anmeldung: info@chur-reformiert.ch

Am **Sonntag** starten wir die Gemeindefeier mit dem **Familiengottesdienst in der Comanderkirche um** 10 h, begleitet von der **Projektband Comander 2023.**

Dann versetzt uns **das Reformationsdorf 500 Jahre in die Vergangenheit:** Korbflechten, Spinnen, Bogenschiessen und mittelalterliche Spiele. Und natürlich wird mit passenden Köstlichkeiten auch für das leibliche Wohl gesorgt.

Auch der **Radiobus von RSO** ist live dabei bei der grossen Gemeindefeier.

comander2023.ch/gemeinde

ADVENT

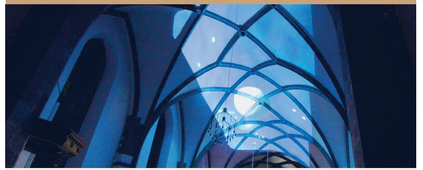

BESINNLICH DURCH DIE WEIHNACHTSZEIT

November und Dezember 2023

In der **Advents- und Weihnachtszeit** wartet eine Vielzahl an Veranstaltungen auf Sie!

Im November geben die **Ökumenische Nacht der Lichter** (10. 11.), der **Lange Samstag** (11. 11.) und der **Geschenke-Bazar** (21. 11.) des Frauenarbeitskreises einen ersten Vorgeschmack.

Bei den **Weihnachts-Orgelkonzerten** in der Kirche Masans hören Sie am 26. 11. Stephan Thomas, am 10. 12. Christian Cantieni und am 17. 12. Andrea Kuratle.

In den Dezember starten wir mit unseren Ständen am traditionellen **Weihnachtsmarkt** (1./2. 12.), dem **Offenen Singen der Kantorei St. Martin** (2. 12.), dem historischen **Glockenaufzug** an der Martinskirche (2./3. 12) und dem beliebten **Konzert «Musik verbindet»** (3. 12.).

Am 10. 12. wird das **Adventsfenster** in der Kirche Masans mit einer Feier und viel Musik eröffnet. Das **Krippenspiel** wird am 17. 12. im Familiengottesdienst in der Comanderkirche und am 24. 12. in der Masanserkirche aufgeführt.

Krönender Abschluss ist der **Gottesdienst mit allen Pfarrpersonen** und unseren beiden Kirchenchören in der Martinskirche am 31. 12.

> Details siehe Veranstaltungen auf der anderen Seite dieses Faltblattes. Weitere Informationen folgen im Verlauf des Jahres und unter **comander2023.ch**

comander2023.ch/besinnung-advent